Trofæbehandling til fuldmontering

Dyret vendes på ryggen, og snittet lægges som vist på tegningen.

Snittet over benene bør lægges i den naturlige hårlinie bag på benene. Klovene skal blive på skindet, men knoglen skæres over helt ned ved kloven. Skindet krænges helt op til nakken, hvor nakkehvirvlen skæres over.

Efter flåning af kroppen lægges et kort snit i nakken – se tegning.

Skær ikke længere ned end, at hovedet kan flåes ud. Snittet deles ud til hver af rosenstokkene eller hornbaserne. Ørerne skæres fri ved kraniet. Dernæst løsnes skindet rundt om hver af rosenstokkene/hornbaserne. Skindet flåes herefter af fremover til øjnene. For at undgå at flå øjenlågene i stykker placeres en finger i øjet. På den måde har man en god fornemmelse af, hvor tæt man kan skære. I forbindelse med øjet findes tårekanalen, som hos visse hjorte- og antilopearter er meget dyb. Vær forsigtig med ikke at skære skindet i stykker her.

Når skindet er flået fri fra øjnene, skæres der tættest muligt på kraniet. På begge sider af dyrets hoved vil tandsættet komme til syne. Næsen flåes helt ud og afskæres gennem brusken. Nu er skindet fri af kraniet.

Kraniet kan nu koges og gøres rent og behandles med brintoverilte.

På skindet kan ørerne vendes. Dette gøres lettest ved at presse og vrikke en flad, skarp pind (eller en skruetrækker) op under skindet på bagsiden af øret – se detaljetegning af ørerne. Når skindet er løsnet helt ud til spidsen af øret, vendes øret med vrangen ud.

Læbekanten, som sidder på skindet, løsnes hele vejen rundt i munden helt ud til mundvigen. Brusken, som danner næsen, skal splittes mellem næseborene.

Når skindet er renset for kødrester, bredes hele skindet ud med kødsiden opad. Skindet må aldrig lægges i solen! Skindet saltes med fint eller groft salt, som skal være rent og tørt – altså ikke genbrugssalt. Meget tykke skind – f.eks. bøffelskind – ridses på kødsiden med en kniv, sådan at saltet kan trænge dybere ind i skindet. Gnub ekstra salt ind ved ørerne, læberne, næsen og omkring øjnene. Brug rigeligt med salt på skindet. Efter 24 timer udskiftes saltet. Dette gentages efter yderligere 24 timer .

Når skindet næsten er tørt, skal det pudres med et insektdræbende pulver (myrepulver). Det er vigtigt, at hele pelssiden af skindet pudres. Vær særlig omhyggelig med at pudre pelssiden af hovedet og ørerne i alle lommer og folder. Medbring eventuel selv myrepulveret.

Når skindet er helt tørt, typisk efter ca. 14 dage, er det klart til forsendelse. Påsæt lamineret skilt med navn på jæger, bureau, outfitter, speditør samt det latinske navn på trofæet. Veterinærmyndighederne kræver, at trofæer pakkes i klare plastposer.

Se også billedserien på side 3.

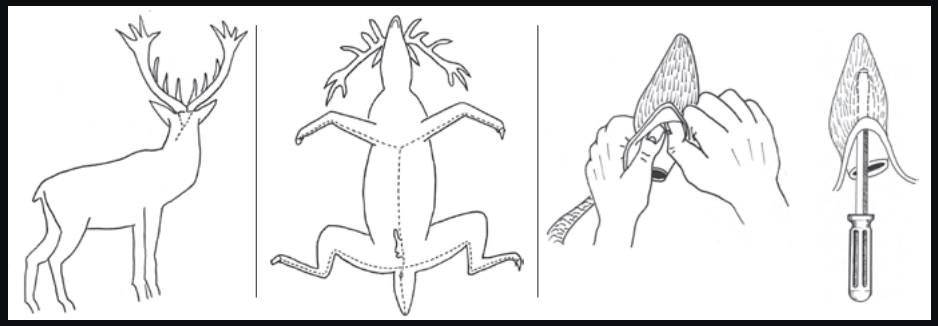

Pjecen er udarbejdet i samarbejde med Diana Konservering – www.dianakonservering.dk / www.dianakonservering.com

ProGrafisk ApS • 63 38 39 40

Trofæbehandling i marken

Trofæbehandling til hovedmontering

Trofæer til hovedmontering må aldrig skæres op i halsen. Det første snit lægges hele vejen rundt om dyret – lige bag forbenene. Dernæst lægges et snit i nakken af dyret til et punkt midt imellem ørerne – se tegning og (1).

Snittet deles ud til hver af rosenstokkene eller hornbaserne (2). Ørerne skæres fri ved kraniet (3). Dernæst løsnes skindet rundt om hver af rosenstokkene/hornbaserne. Skindet flåes herefter af fremover til øjnene (4). For at undgå at flå øjenlåget i stykker placeres en finger i øjet (5). På den måde har man en god fornemmelse af, hvor tæt man kan skære.

I forbindelse med øjet findes tårekanalen, som hos visse hjorte- og antilopearter er meget dyb. Vær forsigtig med ikke at skære skindet i stykker her (6).

Når skindet er flået fri fra øjnene, skæres tættest muligt på kraniet. På begge sider af dyrets hoved vil tandsættet komme til syne. Næsen flåes helt ud og afskæres gennem brusken. Nu er skindet fri fra kraniet (7 og 8).

Kraniet kan nu koges og gøres rent og behandles med brintoverilte.

På skindet kan ørerne vendes. Dette gøres lettest ved at presse og vrikke en flad, skarp pind (eller en skruetrækker) op under skindet på bagsiden af øret – se detaljetegning af ørerne (9). Når skindet er løsnet helt ud til spidsen af øret, vendes øret med vrangen ud (10).

Læbekanten, som sidder på skindet, løsnes hele vejen rundt i munden helt ud til mundvigen. Brusken, som danner næsen, skal splittes mellem næseborene (11).

Når skindet er renset for kødrester, bredes hele skindet ud med kødsiden opad. Skindet må aldrig lægges i solen! Skindet saltes med fint eller groft salt, som skal være rent og tørt – altså ikke genbrugssalt. Meget tykke skind – f.eks. bøffelskind – ridses på kødsiden med en kniv, sådan at saltet kan trænge dybere ind i skindet. Gnub ekstra salt ind ved ørerne, læberne, næsen og omkring øjnene. Brug rigeligt med salt på skindet. Efter 24 timer udskiftes saltet. Dette gentages efter yderligere 24 timer (12).

Når skindet næsten er tørt, skal det pudres med et insektdræbende pulver (myrepulver). Det er vigtigt, at hele pelssiden af skindet pudres. Vær særlig omhyggelig med at pudre pelssiden af hovedet og ørerne i alle lommer og folder. Medbring eventuel selv myrepulveret.

Når skindet er helt tørt, typisk efter ca. 14 dage, er det klart til forsendelse. Påsæt lamineret skilt med navn på jæger, bureau, outfitter, speditør samt det latinske navn på trofæet. Veterinærmyndighederne kræver, at trofæer pakkes i klare plastposer.

Se også billedserien på modstående side.

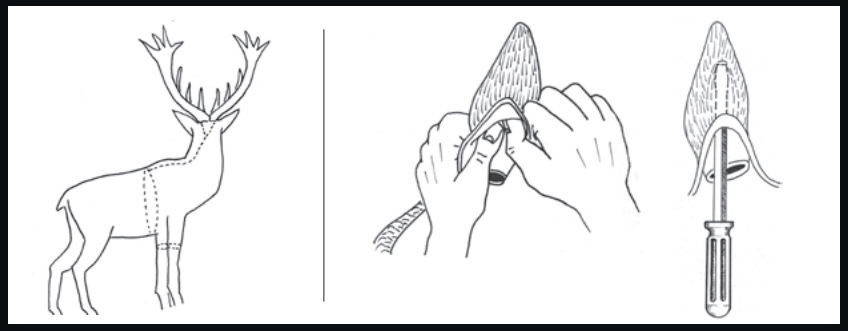

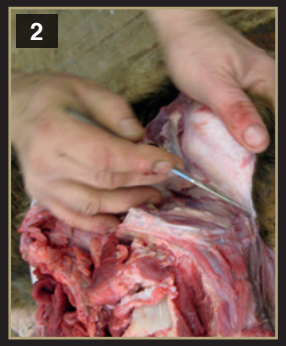

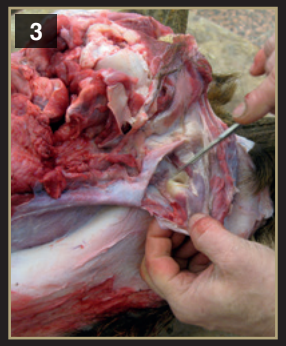

www.nordisksafariklub.com